

# "REAL VESSEL" - Trainer per l'Accesso Vascolare Ecoguidato

**Codice: 11347-210**

**Produttore: Kyoto Kagaku**



## **Caratteristiche:**

- visualizzazione e localizzazione dei vasi,
- manipolazione della sonda,
- basilare per accesso ecoguidato ai vasi

## **Include:**

- set da n. 2 trainer
- due vasi simulati: uno dritto e uno

Vessel Tube (straight)



Vessel Tube (curve)



deep

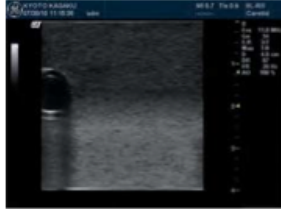
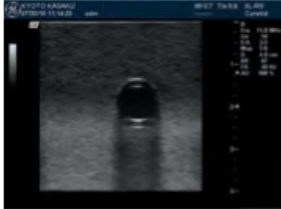

middle

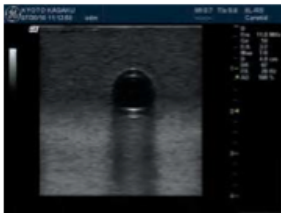

shallow

curvo,

- presenta vasi a profondità diversa,
- i vasi si deformano in modo realistico sotto la pressione della punta dell'ago