

2011 **CARDIO**
EVENT



PROGRAMMA

3rd International Cardio Event

**Cardiology
towards
the future**
Innovation in Cardiology

Florence, January 20th - 22nd 2011
Palazzo dei Congressi - Piazza Adua, 1



2011 CARDIO EVENT

Cardiology towards the future Innovation in Cardiology

Il successo dell'ultima edizione del convegno "Cardio Event, Cardiology towards the future" ci ha spinto a considerare di annunciare la nuova edizione nel 2011 con maggiore enfasi.

Il confronto scientifico di alto livello e le opportunità di scambio culturale sulle malattie cardiovascolari rappresentano il motore principale della ricerca e del relativo miglioramento della gestione clinica del paziente con alto rischio cardiovascolare.

Le tematiche trattate vanno dagli aspetti epidemiologici alla prevenzione sul campo, dalla diagnostica all'intervento terapeutico, con una visione multidisciplinare delle patologie trattate che permette un inquadramento globale del paziente ed un migliore approccio al controllo del rischio cardiovascolare e al trattamento di alcune delle più frequenti patologie cardiache.

Relatori con rilevante esperienza nel campo della ricerca e della clinica si confronteranno su questi temi di attualità, trattando l'innovazione in cardiologia, il danno d'organo e molti altri argomenti, favorendo ampi momenti di discussione con i partecipanti. In particolare l'incontro scientifico approfondirà alcune temi di attualità, come ad esempio le tecnologie innovative che consentono di valutare precocemente i pazienti ad alto rischio cardiovascolare o come il danno d'organo che rappresenta un momento cruciale per la diagnosi e la cura della malattia cardiovascolare. Molti dei temi trattati, quindi, coinvolgono i partecipanti sia per la possibilità di avere uno stato dell'arte che un aggiornamento sull'approccio pratico del paziente cardiovascolare.

L'approccio pratico di Cardio Event consentirà a ciascuno di trarre indicazioni utili nella pratica clinica quotidiana ed ogni lettura offrirà spunti di riflessione e pratico – operativi per migliorare sia l'approccio preventivo che quello diagnostico e terapeutico per i pazienti con patologie cardiovascolari.

Ai relatori e a tutti i partecipanti va il mio più cordiale augurio di buon lavoro!



PRESENTAZIONE



Prof.ssa Rosanna Abbate
Professore Ordinario di Medicina Interna, Istituto di Clinica Medica Generale e Cardiologia – Università di Firenze (Italy)



Prof. Enrico Agabiti Rosei
Professore Ordinario di Medicina Interna, Direttore della Clinica Medica e del Dipartimento di Medicina – Università degli Studi, Spedali Civili, Brescia (Italy)



Prof. David Antonucci
Primario di Cardiologia, Azienda Ospedaliera di Careggi – Firenze (Italy)



Prof. Leonardo Bolognese
Direttore Dipartimento Cardiovascolare, Azienda Ospedaliera USL 8 – Arezzo (Italy)



Dott. Tonino Bombardini
Ricercatore Associato dell'Istituto di Fisiologia Clinica del CNR – Pisa (Italy)



Prof. Antonio Colombo
Primario Unità di Emodinamica e Cardiologia Interventistica, Ospedale San Raffaele, EMO GVM Centro Cuore Columbus – Milano (Italy)



Dott. Giuseppe Di Pasquale
Direttore U.O. di Cardiologia, Ospedale Maggiore – Bologna (Italy)



Prof. Piero Dolara
Professore Ordinario di Farmacologia e Tossicologia – Università di Firenze (Italy)



Prof. Michele Emdin
Direttore U.O. di Medicina Cardiovascolare, Istituto di Fisiologia Clinica del CNR – Pisa (Italy)



Prof. Carlo Favaretti
Direttore Generale, Azienda Ospedaliero-Universitaria “S. Maria della Misericordia” – Udine (Italy)



Prof. Francesco Fedele
Professore Ordinario di Cardiologia, Università Sapienza. Direttore DAI, Malattie Cardiovascolari e Respiratorie – Roma (Italy)



Prof. Ele Ferrannini
Professore di Medicina Interna – Università degli Studi di Pisa (Italy)



Prof. Carlos M. Ferrario
Professor of Physiology, Pharmacology, Internal Medicine-Nephrology, Wake Forest University, School of Medicine – Winston-Salem, North Carolina (USA)



Prof. Enrico Garaci
Presidente Istituto Superiore Sanità – Roma (Italy)



Prof. Gianfranco Gensini
Direttore Dipartimento Cuore e Vasi, A.O.U. di Careggi – Firenze (Italy)
Pro Rettore per i Rapporti con il Sistema Sanitario



Prof. Edoardo Gronda
Direttore UU.OO. di Cardiologia IRCCS Multimedia, Sesto San Giovanni, Ospedale San Giuseppe – Milano (Italy)



Dott. Giulio Guagliumi
Presidente Società Italiana di Cardiologia Invasiva (GISE), U.O. Emodinamica, Cardiologia Interventistica, Ospedali Riuniti – Bergamo (Italy)



Prof. Berit L. Heitmann
Director of research and HR, Head of the Research Unit for Dietary Studies at Institute of Preventive Medicine – Copenhagen (Denmark)



Dott.ssa Patricia Iozzo
Ricercatore dell'Istituto di Fisiologia Clinica del CNR – Pisa (Italy)



Dott.ssa Ruth J.F. Loos
PhD, Programme Leader, MRC Epidemiology Unit, Institute of Metabolic Science – Cambridge (United Kingdom)



Prof. Claudio Macchi
Professore Associato, Dipartimento Area Critica Medico Chirurgica – Università degli Studi di Firenze (Italy)



Prof. Jim Malone
Professor of Medical Physics – Trinity College, Dublin (Ireland).
Consultant, IAEA – Wien (Austria)

**Prof. Giuseppe Mancia**

Professore Ordinario e Direttore della Clinica Medica e del Dipartimento di Medicina dell'Università Milano-Bicocca, Ospedale San Gerardo – Monza (Milano, Italy)

**Prof. Niccolò Marchionni**

Presidente del Corso di Laurea in Fisioterapia, Università degli Studi di Firenze. Direttore della S.O.D. di Cardiologia e Medicina Geriatrica, Azienda Ospedaliero-Universitaria, Careggi – Firenze (Italy)

**Prof. Thomas H. Marwick**

Section Head Cardiovascular Imaging, Head, Center for Cardiovascular Imaging – Cleveland Clinic, Ohio (USA)

**Prof. Attilio Maseri**

Presidente della Fondazione per il Tuo cuore – HCF ONLUS – Firenze (Italy)

**Prof. Massimo Massetti**

Primario di chirurgia cardiaca – Università di Caen (France)

**Prof. Fulvio Moirano**

Direttore, Agenzia Nazionale per i Servizi Sanitari Regionali, AGENAS – Roma (Italy)

**Prof. Alberto Morganti**

Direttore Dipartimento Medico e U.O. Medicina Generale, Ospedale San Giuseppe – Università di Milano (Italy)

**Prof. Fabrizio Oleari**

Capo Dipartimento della Prevenzione e della Comunicazione, Ministero della Salute – Roma (Italy)

**Prof. Luigi Padeletti**

Professore Associato di Cardiologia – Università degli Studi di Firenze (Italy)

**Prof. Stefano Pallanti**

Dirigente Medico 1° livello, Unità Clinica di Neuropsichiatria – Università degli Studi di Firenze (Italy)

**Prof. Gianfranco Parati**

Professore Ordinario di Medicina Interna, Direttore di Dipartimento Cardiovascolare, IRCCS Istituto Scientifico Ospedale S.Luca, Istituto Auxologico Italiano – Milano (Italy)

**Dott. Eugenio Picano**

Direttore Istituto di Fisiologia Clinica, Consiglio Nazionale Ricerche – Pisa (Italy)

**Prof. Aldo Pinchera**

Professore Ordinario di Endocrinologia, Direttore della 1° Scuola di Specializzazione in Endocrinologia e Malattie del Ricambio – Università degli Studi di Pisa, (Italy)

**Dr. Madan M. Rehani**

Ex Professor of Medical Physics, Secretary General IOMP, Secretary ICRP Medical Committee, Radiation Protection of Patients Unit, International Atomic Energy Agency – Wien (Austria)

**Prof. Francesco Romeo**

Professore Ordinario di Cardiologia, Direttore Cattedra di Cardiologia – Università di Roma Tor Vergata (Italy)

**Prof. Luigi Tavazzi**

Direttore Scientifico del Gruppo Villa GVM Care & Research, Fondazione Ettore Sansavini per la ricerca scientifica, Health Science Foundation c/o Maria Cecilia Hospital – Cotignola (Ravenna, Italy)

**Prof. Antonia Trichopoulos**

Professor and director of the World Health Organization Collaborating Center for Nutrition at the Department of Hygiene and Epidemiology, School of Medicine – University of Athens (Greece)

**Prof. Bruno Trimarco**

Professore Ordinario di Medicina Interna, Facoltà di Medicina – Università degli Studi "Federico II", Napoli (Italy)

**Prof. Massimo Volpe**

Direttore della Cattedra e della Struttura Complessa di Cardiologia, II Facoltà di Medicina e Chirurgia – Università degli Studi "La Sapienza", Roma (Italy)

2011 CARDIO
EVENT

Thursday, January 20th

13.45-14.00 Opening Remarks – **G. F. Gensini**

Chairmen: **E. Garaci, F. Moirano**

GLOBAL PREVENTION: WHAT TO DO?

14.00-14.45 The actual position of Ministry of Health – **F. Oleari**

14.45-15.30 Nutritional recommendations – **A. Trichopoulou**

15.30-16.15 Physical activity – **C. Macchi**

16.15-16.45 *Coffee break*

16.45-17.30 Emotional distress and cardiovascular diseases: non pharmacological interventions – **P. Dolaro, S. Pallanti**

17.30-18.15 Pharmaco economic challenges – **C. Favaretti**

18.15-19.00 Cardiovascular risk factors management and prevention of cognitive impairment in the elderly – **N. Marchionni**

19.00-19.30 Discussion

Friday, January 21st

Chairmen: **A. Pinchera, E. Ferrannini**

THE EPIDEMIOLOGY OF “DIABESITY”

9.00-9.20 Genetic and environmental roots of obesity – **P. Iozzo**

9.20-9.40 The clinical impact of molecular genetics in obesity – **R. Loos**

9.40-10.00 Discussion

TRANSLATIONAL CARDIOLOGY

10.00-10.20 Translational Research in heart failure – **M. Emdin**

10.20-10.40 Telemedicine: from research to operative cardiology – **F. Fedele**

10.40-11.00 Discussion

11.00-11.30 *Coffee break*

Chairmen: **G. Guagliumi, L. Bolognese**

GETTING SERIOUS ON RADIOPROTECTION

11.30-11.50 The risks of high-tech medical imaging: a clinical perspective – **T. Marwick**

11.50-12.10 The 3A's campaign: Audit, Awareness, Appropriateness – **J. Malone**

12.10-12.30 Appropriateness in cardiology for primary prevention of cancer – **E. Picano**

12.30-13.00 Discussion

13.00-14.00 *Lunch*

Chairmen: **L. Tavazzi, G. Di Pasquale**

14.00-14.30 *Lecture:* Obesity and cardiovascular morbidity and mortality: the epidemiological standpoint – **B.L. Heitmann**

HEART FAILURE: NEW FRONTIERS

- 14.30-14.50 : Drug therapy - **E. Gronda**
14.50-15.10 : Ventricular resynchronization fact or fancy? – **L. Padeletti**
15.10-15.30 : Marginal heart donors recruitment – **T. Bombardini**
15.30-15.50 : Ventricular Assist Device – **M. Massetti**
15.50-16.30 : Discussion
16.30-17.00 : *Coffee break*

Chairmen: **G.F. Gensini, F. Romeo**

- 17.00-17.30 : *Lecture*: Cancer and non-cancer risks – **M. Rehani**

INNOVATION IN CARDIOLOGY

- 17.30-17.50 : New developments in coronary stenting – **D. Antoniucci**
17.50-18.10 : Percutaneous mitral valve intervention – **A. Colombo**
18.10-18.30 : The evolving role of patients in the management of oral anticoagulant treatment – **R. Abbate**
18.30-19.00 : Discussion

Saturday, January 22nd

Chairmen: **A. Morganti, B. Trimarco**

- 8.30-9.30 : *Lecture*: Unstable plaque: a feasible diagnosis? – **A. Maseri**

FROM RAAS ACTIVATION TO ORGAN DAMAGE:

- 9.30-10.00 : Office and 24-h ambulatory blood pressure control – **G. Parati**
10.00-10.30 : Endothelial dysfunction: the common link between cardiovascular risk factors – **C. Ferrario**
10.30-11.00 : AT1 blockade and plaque stabilization – **E. Agabiti Rosei**
11.00-11.30 : Hypertension in the elderly – **M. Volpe**
11.30-12.00 : *Coffee break*
12.00-12.30 : Microalbuminuria. A simple and accurate marker of atherosclerotic and cardiovascular risk – **G. Mancia**
12.30-13.30 : Discussion
13.30-14.45 : *Lunch*

TRAINING IN EDUCATION AND SIMULATION

- 14.45-15.15 : Acute Heart Failure
15.15-15.45 : Atrial fibrillation
15.45-16.15 : *Coffee break*
16.15-16.45 : Mitral valve regurgitation in dilated cardiomyopathy
16.45-17.45 : Discussion

Cardiology
towards
the future
Innovation in Cardiology

Sede Evento

Palazzo dei Congressi
Piazza Adua, 1
Firenze

Orari di Segreteria

Giovedì, 20 Gennaio - **13.00 / 19.30**
Venerdì, 21 Gennaio - **8.30 / 19.00**
Sabato, 22 Gennaio - **8.00 / 18.00**

L'iscrizione al convegno comprende:

- partecipazione ai lavori scientifici
- coffee breaks
- colazioni di lavoro
- kit congressuale
- attestato di partecipazione a fine evento

Accreditamento ECM

Ai sensi della deliberazione Giunta Regionale della Toscana n. 849 del 5 Agosto 2002, si attesta che l'evento formativo (cod. 102010026811) 2011 CARDIO EVENT - CARDIOLOGY TOWARD THE FUTURE organizzato da Formas tenutosi nell'anno 2011, ha ricevuto su proposta della commissione regionale per la formazione sanitaria di cui all'art. n. 40/2005 n. **10 crediti formativi**. Ai sensi del punto n. 7 dell'Accordo tra il Ministro della Salute e le Regioni del 13 Marzo 2003 "i crediti maturati dei singoli professionisti nell'ambito delle iniziative di formazione continua accreditate dalle Regioni, sono riconosciuti su tutto il territorio nazionale". I partecipanti vedranno loro riconosciuti i crediti formativi solo se:

- partecipano alle giornate congressuali fino al termine dei lavori scientifici;
- presentano al personale preposto il badge magnetico all'ingresso ed all'uscita dalle sale congressuali;
- compilano in ogni sua parte la scheda di valutazione ufficiale ECM;
- compilano in ogni sua parte il questionario di verifica dell'apprendimento.

La documentazione ECM non potrà essere consegnata oltre la data del termine dei lavori congressuali. La certificazione attestante l'acquisizione dei crediti formativi verrà inviata successivamente dopo il completamento delle procedure previste.

Telefono Cellulare

È assolutamente vietato tenere in funzione il telefono cellulare all'interno delle sale congressuali, durante lo svolgimento delle sessioni scientifiche.

Taxi

Radio taxi: 055/4390-4242-4798

FS

Numero verde per cambio prenotazioni biglietteria elettronica: 892021



A series of horizontal dotted lines for writing, spanning the width of the page.

NOTE





NOTE

Lined writing area with horizontal dotted lines.



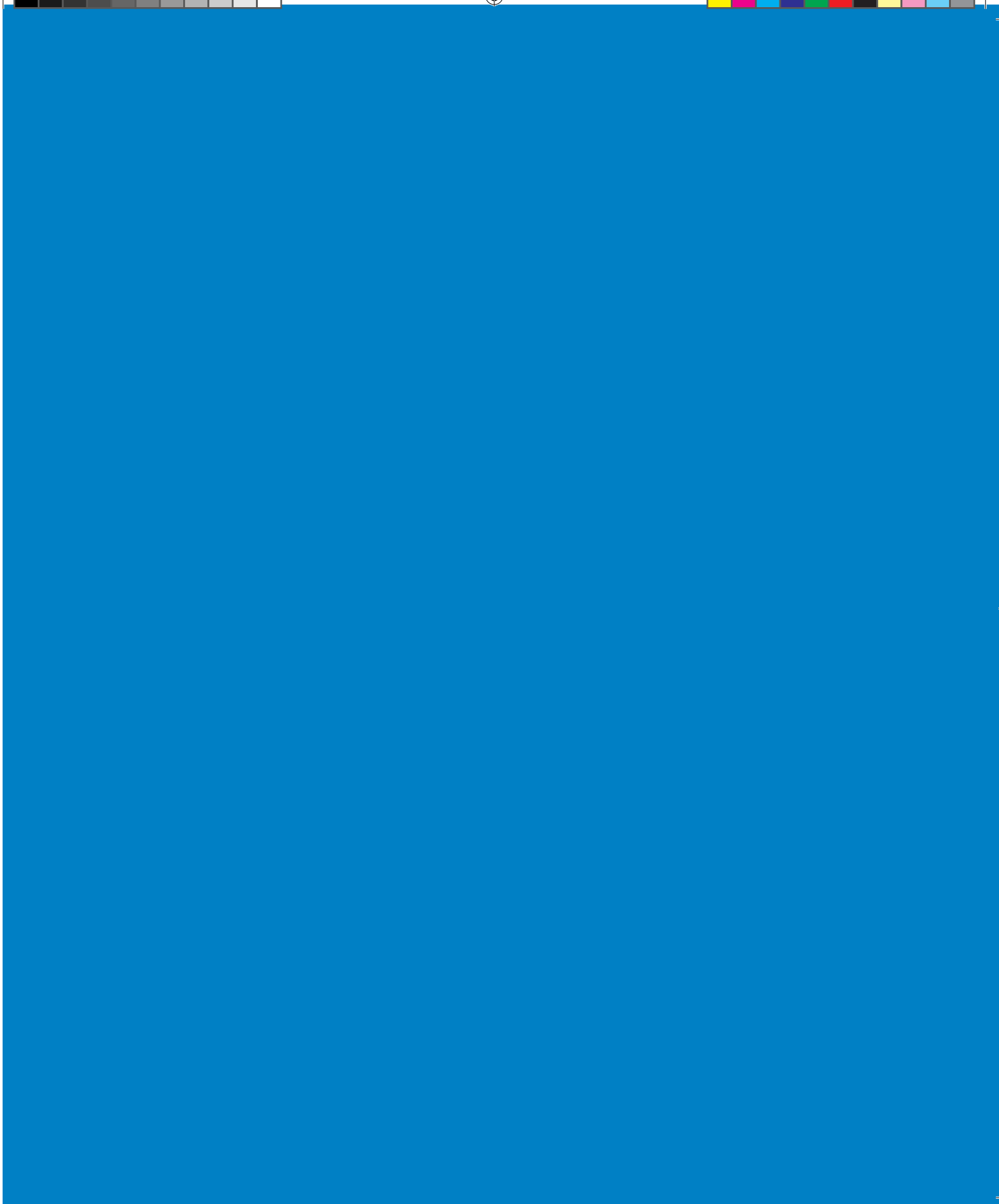

Responsabile e coordinatore scientifico:
Prof. Gian Franco Gensini

Provider ECM:



Coordinamento scientifico:



Promo Leader Service Congressi srl
Via della Mattonaia 17
50121 Firenze
Tel. 055 2462221 – Fax 055 2342929
e-mail: cardioevent@promoleader.com

Coordinamento logistico:



Uvet American Express Corporate Travel Spa
Via A. La Marmora, 36 - 50121 Firenze
Tel. 055 5539701 - Fax 055 5539741
e-mail: carlo.a.molatore@uvetamex.com

Realizzato grazie a un grant educazionale di:

